

EDIFICIO PORTAL 2 ÁTICO B

PLANTA

SUPERFICIES VIVIENDA

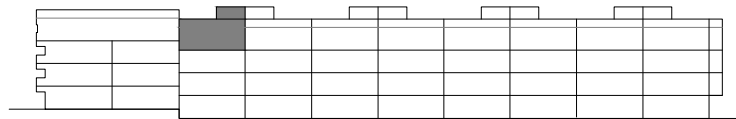
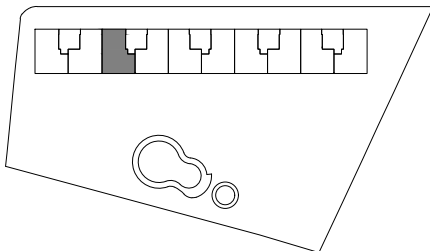

SUPERFICIES CONSTRUIDA TOTAL VIVIENDA	116,14 M ²
SUPERFICIES ÚTIL INTERIOR VIVIENDA*	106,48 M ²
SUPERFICIES ÚTIL EXTERIOR VIVIENDA	102,80 M ²
SUPERFICIES ÚTIL TOTAL	190,80 M ²

(*INCLUYE LA MITAD DE LA SUPERFICIE DE LOS ESPACIOS EXTERIORES DE USO PRIVATIVO, HASTA UN MÁXIMO DEL 10% DE LA SUPF. ÚTIL INTERIOR S/ART 2 DEL DECRETO 218/2005 DE 11 DE OCT. REGLAMENTO DE INFORMACIÓN AL CONSUMIDOR EN LA COMPRAVENTA Y ARRENDAMIENTO DE VIVIENDAS EN ANDALUCÍA)

PLANO NO VINCLANTE HASTA QUE NO EXISTA LICENCIA DE OBRAS, PUEDE SUFRIR MODIFICACIONES

LA DOCUMENTACIÓN GRÁFICA AQUÍ CONTENIDA ES ORIENTATIVA Y SE HA REALIZADO A PARTIR DEL PROYECTO BÁSICO DE LA EDIFICACIÓN, PUDIENDO ESTAR SUJETA A MODIFICACIONES DE CARÁCTER TÉCNICO DERIVADAS DEL DESARROLLO DEL PROYECTO EJECUTIVO Y LA PROPIA EJECUCIÓN DE LA OBRA. EL AMUEBLAMIENTO ES ORIENTATIVO Y NO ESTÁ INCLUIDO EN EL PRECIO DE LA VIVIENDA, LOS MUEBLES, ELECTRODOMESTICOS NI ELEMENTOS DECORATIVOS REPRESENTADOS.